

BUREAU VERITAS SA

EVRY
Immeuble LA VANOISE
6/18, rue du Pelvoux
COURCOURONNES
91019 EVRY CEDEX France
Téléphone : 01 69 47 12 10
Mail : bruno.prapotnich@fr.bureauveritas.com

A l'attention de M. MARTIN ALAIN

CAISSE ALLOCATION FAMILIALE VAL
2 VOIE FELIX EBOUE
QUARTIER DE L ECHAT
94000 CRETEIL

Rapport d'évaluation de l'état de conservation de matériaux et produits des listes A et B de l'annexe 13-9 du Code de la Santé Publique contenant de l'amiante

(Arrêté du 12 décembre 2012)

Intervention du 01/12/2016

Coordonnées du site :

Nom du site : CAISSE ALLOCATION FAMILIALE VAL

Latitude :

Longitude :

Lieu d'intervention : CAISSE ALLOCATION

FAMILIALE CRETEIL
2 VOIE FELIX EBOUE
94033 CRETEIL CEDEX

Numéro d'affaire : 6427942

Référence du rapport : 6427942/S3.4.1.rev1.R

Annule et remplace : 6427942/S3.4.1.R en date du 13/12/2016, il vous appartient de détruire l'ancienne version en votre possession.

Rédigé le : 15/12/2016

Par : Bruno PRAPOTNICH

Date de la commande : 02/12/2016

Périmètre de repérage : Voir §6.1

Le présent rapport est établi par une personne dont les compétences sont certifiées par BUREAU VERITAS CERTIFICATION 60 AVENUE DU GENERAL DE GAULLE 92046 PARIS LA DEFENSE - Certificat n° 2589397 délivré le 04/03/2013 et valable jusqu'au 03/03/2018. Ce document a été validé par son auteur.

Ce rapport contient 19 pages y compris les annexes.



Signature :

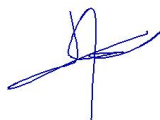

SOMMAIRE

1 CONCLUSIONS.....	3
1.1 Recommandations pour les matériaux et produits de la liste B contenant de l'amiante.....	3
1.2 Obligations de communication.....	3
1.3 Obligations à l'issue des travaux de retrait ou de confinement.....	3
2 IDENTIFICATION DES PARTIES PRENANTES ET INTERVENANTS.....	4
2.1 Parties prenantes.....	4
2.2 Opérateur(s) de repérage.....	4
3 DESCRIPTION DE LA MISSION D'EVALUATION.....	5
3.1 Textes Réglementaires.....	5
3.2 Méthodologie de la mission.....	5
3.3 Limites de la mission.....	6
4 CONDITIONS DE REALISATION DE L'EVALUATION.....	7
4.1 Informations relatives au bâtiment.....	7
4.2 Documents fournis par le client ou disponibles le jour de la visite.....	7
5 RESULTATS DE L'EVALUATION DE L'ETAT DE CONSERVATION.....	10
5.1 Matériaux et produits de la liste A de l'annexe 13-9 du Code de la Santé Publique contenant de l'amiante	10
5.2 Matériaux et produits de la liste B de l'annexe 13-9 du Code de la Santé Publique contenant de l'amiante	10
6 ANNEXES.....	12
6.1 Photos.....	13
6.2 Grille d'évaluation de l'état de conservation des matériaux de la liste B.....	15
6.3 Attestation et certificat.....	19

1 CONCLUSIONS

Pour la liste des matériaux et produits contenant de l'amiante, se reporter au §5

Remarque(s) complémentaire(s): Néant

1.1 Recommandations pour les matériaux et produits de la liste B contenant de l'amiante

Une évaluation de l'état de conservation de ces matériaux a été réalisée. Cette évaluation a abouti aux recommandations suivantes :

Pour les zones homogènes ayant obtenu la recommandation « évaluation périodique (EP) »

le(s) matériau(x) ou produit(s) concerné(s) contenant de l'amiante et l'étendue des dégradations qu'il(s) présente(nt) et l'évaluation du risque de dégradation ne conduisent pas à conclure à la nécessité d'une action de protection immédiate sur le(s) matériau(x) ou produit(s). Cette évaluation périodique consiste à :

- a) contrôler périodiquement que l'état de dégradation des matériaux et produits concernés ne s'aggrave pas, et, le cas échéant, que leur protection demeure en bon état de conservation ;
- b) rechercher, le cas échéant, les causes de dégradation et prendre les mesures appropriées pour les supprimer.

1.2 Obligations de communication

Dans tous les cas, et sans préjudice des autres dispositions réglementaires applicables, il est nécessaire d'avertir de la présence d'amiante toute personne pouvant intervenir sur ou à proximité des matériaux et produits concernés ou de ceux les recouvrant ou les protégeant.

1.3 Obligations à l'issue des travaux de retrait ou de confinement

Matériaux de la liste B :

Lorsque des travaux de retrait ou de confinement de matériaux ou produits de la liste B contenant de l'amiante sont effectués à l'intérieur de bâtiments occupés ou fréquentés, le propriétaire fait procéder, avant toute restitution des locaux traités, à un examen visuel des surfaces traitées et à une mesure du niveau d'empoussièrement dans l'air après démantèlement du dispositif de confinement. Ce niveau doit être inférieur ou égal à 5 fibres/litre.

2 IDENTIFICATION DES PARTIES PRENANTES ET INTERVENANTS

2.1 Parties prenantes

Partie prenante	Société	Adresse	Coordonnées
Commanditaire du repérage	CAISSE ALLOCATION FAMILIALE VAL M. ALAIN MARTIN	2 VOIE FELIX EBOUE QUARTIER DE L'ECHAT 94000 CRETEIL	01.48.98.25.91 alain.martin@cafcreteil.cn afmail.fr
Propriétaire	CAISSE ALLOCATION FAMILIALE ALAIN MARTIN	2 VOIE FELIX EBOUE/ QUARTIER DE L'ECHAT 94000 CRETEIL	01 48 98 25 91 alain.martin@cafcreteil.cn afmail.fr
Accompagnateur	CAISSE ALLOCATION FAMILIALE	2 VOIE FELIX EBOUE 94000 CRETEIL	

2.2 Opérateur(s) de repérage

Société	Nom	Organisme de certification	N° de certification*	Date d'obtention de la certification	Date de validité de la certification
BUREAU VERITAS 77 569 062 104 494	BRUNO PRAPOTNICH	BUREAU VERITAS CERTIFICATION	2589397	04/03/2013	03/03/2018

3 DESCRIPTION DE LA MISSION D'EVALUATION

Ce rapport est établi dans le cadre de l'évaluation de l'état de conservation des matériaux et produits des listes A et B de l'annexe 13-9 du Code de la Santé Publique, contenant de l'amiante.

3.1 Textes Réglementaires

- Code de la Santé Publique Chapitre IV section 2 – articles R1334-14 à R1334-29-9 et annexe 13-9 selon le Décret n° 2011-629 du 3 juin 2011 relatif à la protection de la population contre les risques sanitaires liés à une exposition à l'amiante dans les immeubles bâtis.
- Arrêté du 12 décembre 2012 (modifié par l'arrêté du 26 juin 2013) relatif aux critères d'évaluation de l'état de conservation des matériaux et produits de la liste A contenant de l'amiante et au contenu du rapport de repérage
- Arrêté du 12 décembre 2012 (modifié par l'arrêté du 26 juin 2013) relatif aux critères d'évaluation de l'état de conservation des matériaux et produits de la liste B contenant de l'amiante et du risque de dégradation lié à l'environnement ainsi que le contenu du rapport de repérage
- Arrêté du 1er juin 2015 relatif aux modalités de transmission au préfet des rapports de repérage des matériaux et produits de la liste A contenant de l'amiante.

3.2 Méthodologie de la mission

Matériaux et produits de la liste A :

Liste A mentionnée à l'article R. 1334-20

Composant à sonder ou à vérifier
Flocages
Calorifugeages
Faux plafonds

Matériaux et produits de la liste B :

Composant de la construction	Partie du composant à vérifier ou à sonder
1. Parois verticales intérieures	
Murs et cloisons « en dur » et poteaux (périphériques et intérieurs).	Enduits projetés, revêtements durs (plaques menuiseries, amiante-ciment) et entourages de poteaux (carton, amiante-ciment, matériau sandwich, carton + plâtre), coffrage perdu.
Cloisons (légères et préfabriquées), gaines et coffres.	Enduits projetés, panneaux de cloisons.
2. Planchers et plafonds	
Plafonds, poutres et charpentes, gaines et coffres.	Enduits projetés, panneaux collés ou visés.
Planchers.	Dalles de sol.
3. Conduits, canalisations et équipements intérieurs	
Conduites de fluides (air, eau, autres fluides ...).	Conduits, enveloppes de calorifuges.
Clapets / volets coupe-feu.	Clapets, volets, rebouchage.
Portes coupe-feu.	Joints (tresse, bandes).
Vide-ordures.	Conduits.
4. Éléments extérieurs	

Toitures.	Plaques, ardoises, accessoires de couverture (composites, fibres-ciment), bardeaux bitumineux.
Bardages et façades légères.	Plaques, ardoises, panneaux (composites, fibre-ciment).
Conduits en toiture et façades.	Conduits en amiante-ciment : eaux pluviales, eaux usées, conduits de fumée.

3.3 Limites de la mission

- Cette évaluation de l'état de conservation ne s'applique qu'aux matériaux et produits des listes A et B de l'annexe 13-9 du Code de la Santé Publique dans lesquels la présence d'amiante a été préalablement repérée.
- La mission porte exclusivement sur les bâtiments et locaux dont la liste est citée au §5.
- La présente mission ne doit pas être confondue avec celle qui incombe au maître de l'ouvrage en matière de repérage d'amiante avant travaux de démolition au titre de l'article R 1334-22 du Code de la Santé Publique et de l'arrêté correspondant du 26 juin 2013.
- Les résultats antérieurs, en matière de repérage d'amiante, communiqués dans le cadre de la présente mission, sont réputés satisfaire aux exigences imposées par les textes réglementaires et normatifs.

4 CONDITIONS DE REALISATION DE L'EVALUATION

4.1 Informations relatives au bâtiment

Bâtiment	Fonction principale	Classement (ERP)	Date du permis de construire ou année de construction	Année de réhabilitation ou description des modifications :
CAISSE ALLOCATION FAMILIALE CRETEIL	Immeuble de travail > 300 personnes	Autre	02/01/1970	non communiqué

4.2 Documents fournis par le client ou disponibles le jour de la visite

Préalablement à l'opération de repérage, les documents suivants nous ont été remis par le propriétaire (ou son mandataire) :

Références rapport de repérage	Date rapport	Auteur rapport	Objet du repérage	Principales conclusions
KC.7692	19/12/2000	SOCOTEC	RAPPORT DECRET N° 96-97	Présence de matériau ou produit contenant de l'amiante
1606295/14	29/06/2008	BUREAU VERITAS	Repérage en vue de la constitution du " DTA "	Présence de matériau ou produit contenant de l'amiante
1606295/14	29/06/2008	BUREAU VERITAS	DTA	Présence de matériau ou produit contenant de l'amiante
2011344	04/06/2009	BUREAU VERITAS	Repérage avant travaux	Présence de matériau ou produit contenant de l'amiante
11.880.122.0729 9.00.S	05/04/2011	APAVE	RAPPORT DE DIAGNOSTIC AMIANTE	Présence de matériau ou produit contenant de l'amiante
2447859	20/03/2012	BUREAU VERITAS	Repérage avant travaux	Absence de matériau ou produit contenant de l'amiante
2585333	10/06/2013	BUREAU VERITAS	Repérage avant travaux	Présence de matériau ou produit contenant de l'amiante
6070950-1	12/09/2013	BUREAU VERITAS	Repérage avant travaux	Présence de matériau ou produit contenant de l'amiante
6183820-53-1-3	10/03/2015	ARCALIA	EXAMEN VISUEL	
6277289-1	10/07/2015	ARCALIA	RAPPORT DE PRELEVEMENT S	Présence de matériau ou produit contenant de l'amiante
6308960-1	26/08/2015	ARCALIA	Repérage avant travaux	Présence de matériau ou produit contenant de l'amiante
6297472-1	18/09/2015	ARCALIA	Repérage avant travaux	Présence de matériau ou produit contenant de l'amiante
BDSA	16/10/2015	TDFI ENVIRONNEME NT	Bordereau de suivie	
N° 751	22/12/2015	ENTREPRISE BANCEL	Plan de retrait	Présence de matériau ou produit contenant de l'amiante
6183820-53-1-2	02/03/2016	ARCALIA	EXAMEN VISUEL	
6183820-53-2-2	03/03/2016	ARCALIA	EXAMEN VISUEL	
6183820-53-2-3	11/03/2016	ARCALIA	EXAMEN VISUEL	
6347193	14/04/2016	BUREAU VERITAS	RAPPORT DE MESURE D'EMPOUSSIER EMENT	
6349730	14/04/2016	BUREAU VERITAS	RAPPORT DE MESURE D'EMPOUSSIER EMENT	
6347193	13/09/2016	BUREAU VERITAS	RAPPORT DE MESURE	

<i>Références rapport de repérage</i>	<i>Date rapport</i>	<i>Auteur rapport</i>	<i>Objet du repérage</i>	<i>Principales conclusions</i>
			D'EMPOUSSIEREMENT	
6349730	13/09/2016	BUREAU VERITAS	RAPPORT DE MESURE D'EMPOUSSIEREMENT	

5 RESULTATS DE L'EVALUATION DE L'ETAT DE CONSERVATION

5.1 Matériaux et produits de la liste A de l'annexe 13-9 du Code de la Santé Publique contenant de l'amiante

Il n'a pas été repéré de matériau et produit de la liste A contenant de l'amiante.

5.2 Matériaux et produits de la liste B de l'annexe 13-9 du Code de la Santé Publique contenant de l'amiante

Date d'intervention	Matériaux ou produits contenant de l'amiante				
	Matériau (Réf. Échantillon)	Description	Composant de la construction	Observations	⁽¹⁾ Recommandations
Légende :					
(1) : Recommandations suite au résultat de l'état de conservation : EP Évaluation périodique , AC1 Action corrective de premier niveau, AC2 Action corrective de second niveau ;					
Bâtiment-Étage : CAISSE ALLOCATION FAMILIALE CRETEIL RDC > LOCAL POUBELLES					
01/12/2016	Dalle de sol	cassante beige	Plancher	/	EP
Bâtiment-Étage : CAISSE ALLOCATION FAMILIALE CRETEIL RDC BAS > LOCAL ATELIER					
01/12/2016	Dalle de sol	cassante beige	Plancher	/	EP
Bâtiment-Étage : CAISSE ALLOCATION FAMILIALE CRETEIL RDC BAS > LOCAL REPROGRAPHIE					
01/12/2016	Dalle de sol	cassante beige	Plancher	/	EP
Bâtiment-Étage : CAISSE ALLOCATION FAMILIALE CRETEIL RDC BAS > LOCAL RESERVE IMPRIMES					
01/12/2016	Dalle de sol	cassante beige	Plancher	/	EP
Bâtiment-Étage : CAISSE ALLOCATION FAMILIALE CRETEIL RDC BAS > LOCAL RESERVE PAPIER					
01/12/2016	Dalle de sol	cassante beige	Plancher	/	EP
Bâtiment-Étage : CAISSE ALLOCATION FAMILIALE CRETEIL SOUS SOL-2 > LOCAL AUTOCOM					
01/12/2016	Conduit	fibre-ciment gris(e)	Conduit	/	EP
01/12/2016	Dalle de sol	cassante beige Dalle de sol + colle noire	Plancher	Dalles de sol + colle noire	EP
Bâtiment-Étage : CAISSE ALLOCATION FAMILIALE CRETEIL SOUS SOL-2 > LOCAL EPURATION					
01/12/2016	Conduit	fibre-ciment gris(e)	Conduit	/	EP

Date d'intervention	Matériaux ou produits contenant de l'amiante				
	Matériau (Réf. Échantillon)	Description	Composant de la construction	Observations	⁽¹⁾ Recommandations
<u>Légende :</u> (1) : Recommandations suite au résultat de l'état de conservation : EP Évaluation périodique , AC1 Action corrective de premier niveau, AC2 Action corrective de second niveau ;					
Bâtiment-Étage : CAISSE ALLOCATION FAMILIALE CRETEIL SOUS SOL-2 > SAS AUTOCOM					
01/12/2016	Conduit	fibre-ciment gris(e)	Conduit	/	EP

6 ANNEXES

6.1 Photos



Déclaré - BP1 : SOUS SOL-2 > LOCAL AUTOCOM - Dalle de sol - EP- (Présence d'amiante)



Déclaré - BP2 : SOUS SOL-2 > LOCAL AUTOCOM - Conduit - EP- (Présence d'amiante)



SD - BP2 : SOUS SOL-2 > LOCAL EPURATION - Conduit - EP- (Présence d'amiante)



Déclaré - BP3 : RDC BAS > LOCAL REPROGRAPHIE - Dalle de sol - EP- (Présence d'amiante)



Déclaré - BP4 : RDC > LOCAL POUBELLES - Dalle de sol - EP- (Présence d'amiante)



Déclaré - BP9 : RDC BAS > TOUTE SURFACE RESEAU VMC - Joint - BE- (Présence d'amiante)

6.2 Grille d'évaluation de l'état de conservation des matériaux de la liste B

Grille d'évaluation de l'état de conservation de Dalle de sol	
N° de dossier	6427942/S3/4
Date de l'évaluation	01/12/2016
Bâtiment	CAISSE ALLOCATION FAMILIALE CRETEIL
Local ou zone homogène	SOUS SOL-2 > LOCAL AUTOCOM, SOUS SOL-2 > LOCAL EPURATION, SOUS SOL-2 > SAS AUTOCOM
Destination déclarée du local	LOCAL AUTOCOM

Résultat de la grille d'évaluation du Dalle de sol	Conclusion : en fonction des résultats
Score EP	Evaluation périodique

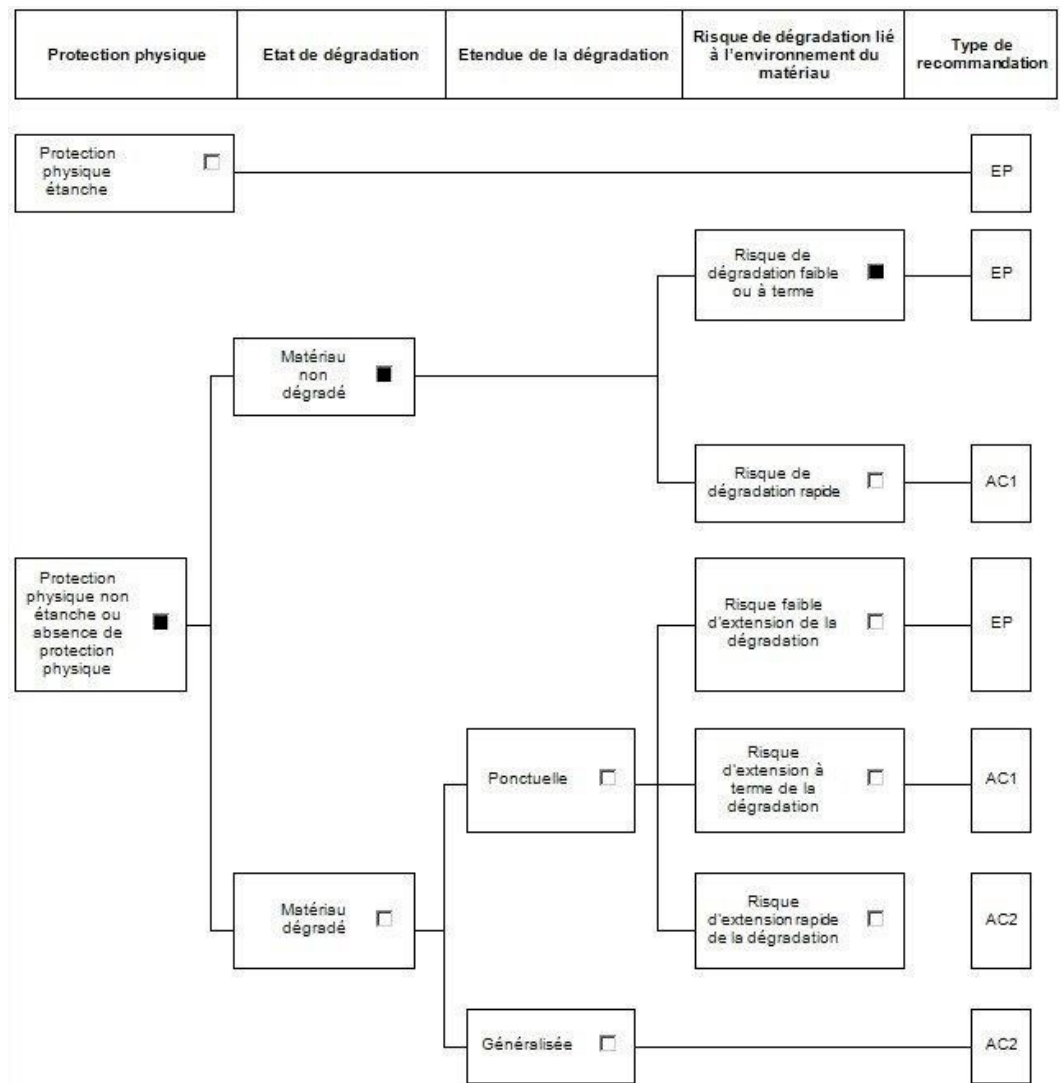

Grille d'évaluation de l'état de conservation de Conduit	
N° de dossier	6427942/S3/4
Date de l'évaluation	01/12/2016
Bâtiment	CAISSE ALLOCATION FAMILIALE CRETEIL
Local ou zone homogène	SOUS SOL-2 > LOCAL AUTOCOM, SOUS SOL-2 > LOCAL EPURATION, SOUS SOL-2 > SAS AUTOCOM
Destination déclarée du local	LOCAL AUTOCOM

Résultat de la grille d'évaluation du Conduit	Conclusion : en fonction des résultats
Score EP	Evaluation périodique

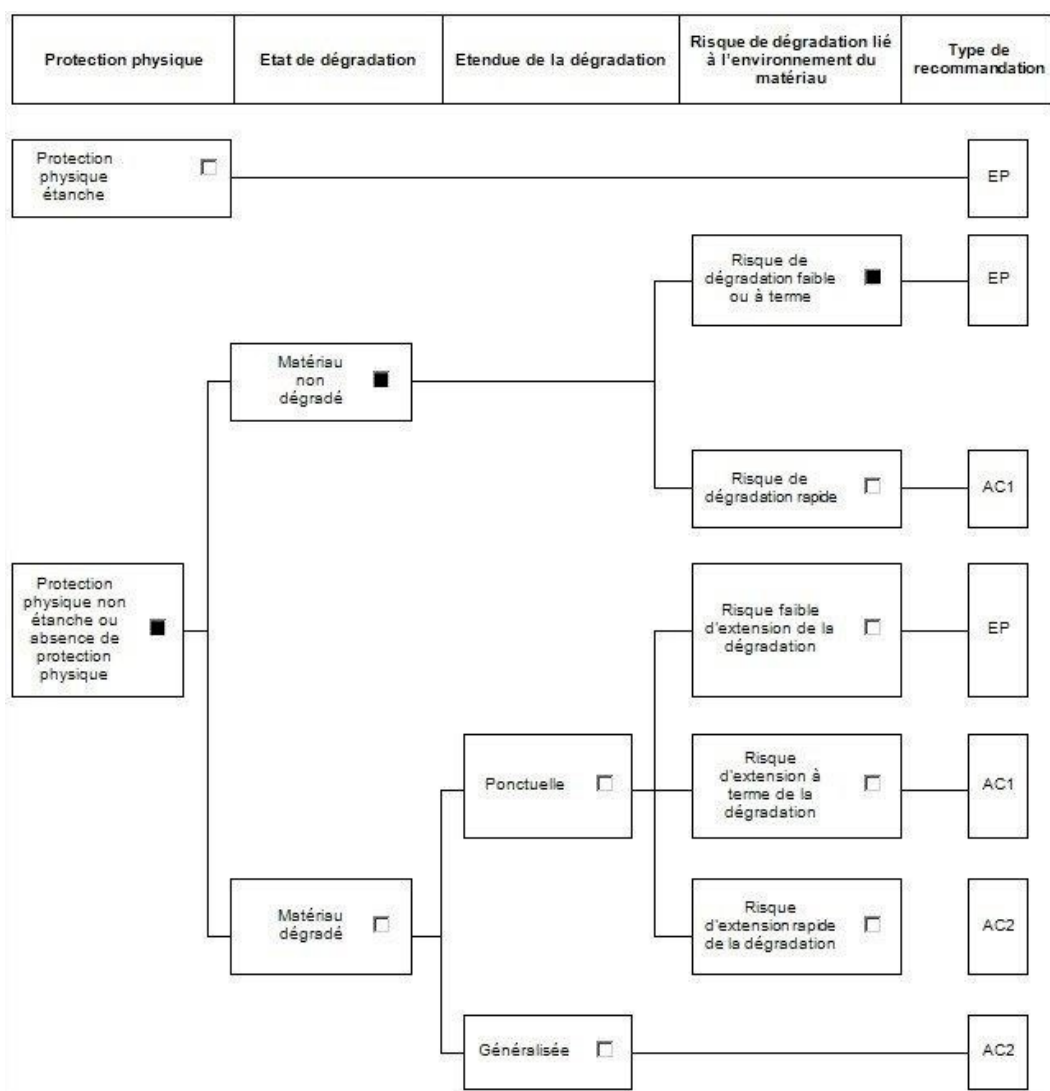

Grille d'évaluation de l'état de conservation de Dalle de sol	
N° de dossier	6427942/S3/4
Date de l'évaluation	01/12/2016
Bâtiment	CAISSE ALLOCATION FAMILIALE CRETEIL
Local ou zone homogène	RDC BAS > LOCAL ATELIER, RDC BAS > LOCAL REPROGRAPHIE, RDC BAS > LOCAL RESERVE IMPRIMES, RDC BAS > LOCAL RESERVE PAPIER
Destination déclarée du local	LOCAL REPROGRAPHIE

Résultat de la grille d'évaluation du Dalle de sol	Conclusion : en fonction des résultats
Score EP	Evaluation périodique

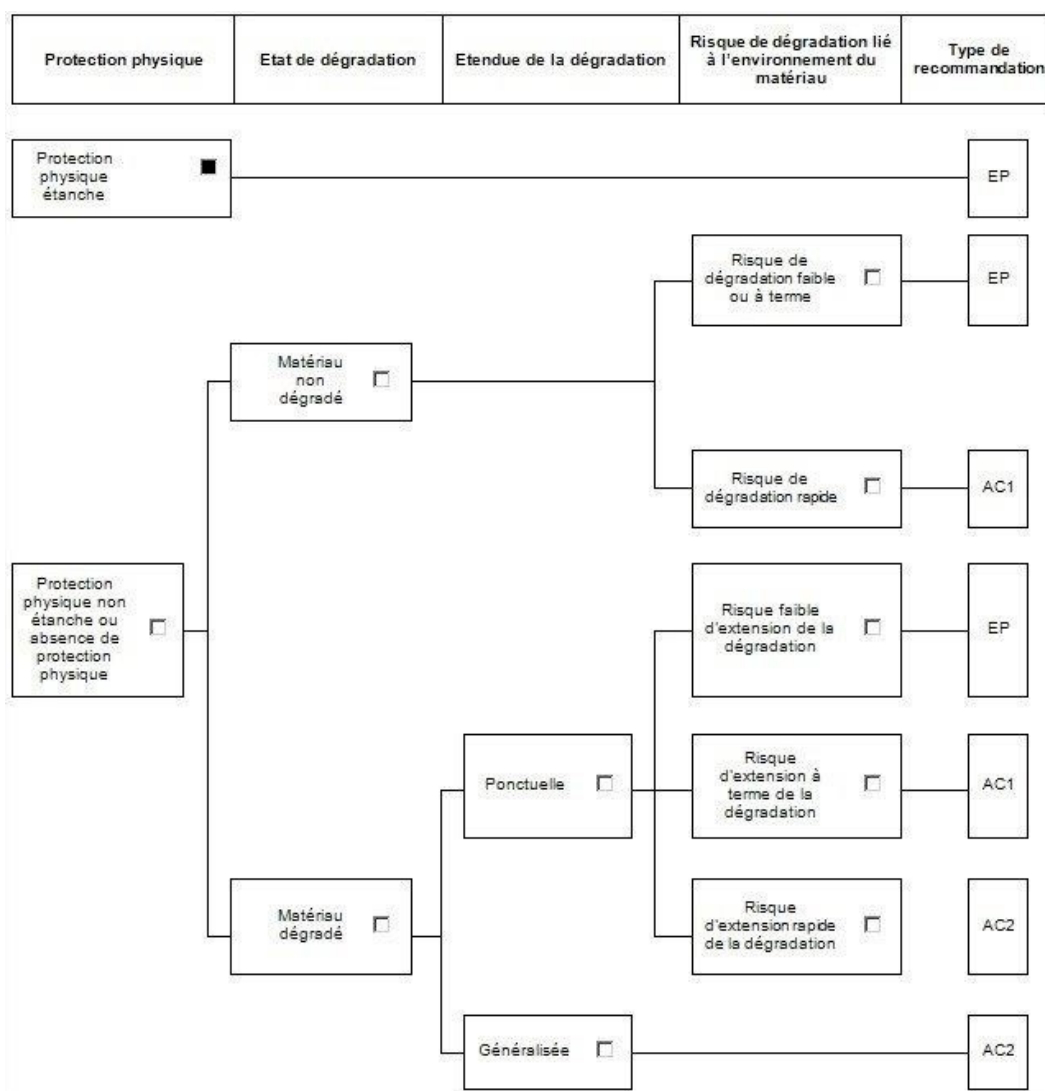

Grille d'évaluation de l'état de conservation de Dalle de sol	
N° de dossier	6427942/S3/4
Date de l'évaluation	01/12/2016
Bâtiment	CAISSE ALLOCATION FAMILIALE CRETEIL
Local ou zone homogène	RDC > LOCAL POUBELLES
Destination déclarée du local	LOCAL POUBELLES

Résultat de la grille d'évaluation du Dalle de sol	Conclusion : en fonction des résultats
Score EP	Evaluation périodique

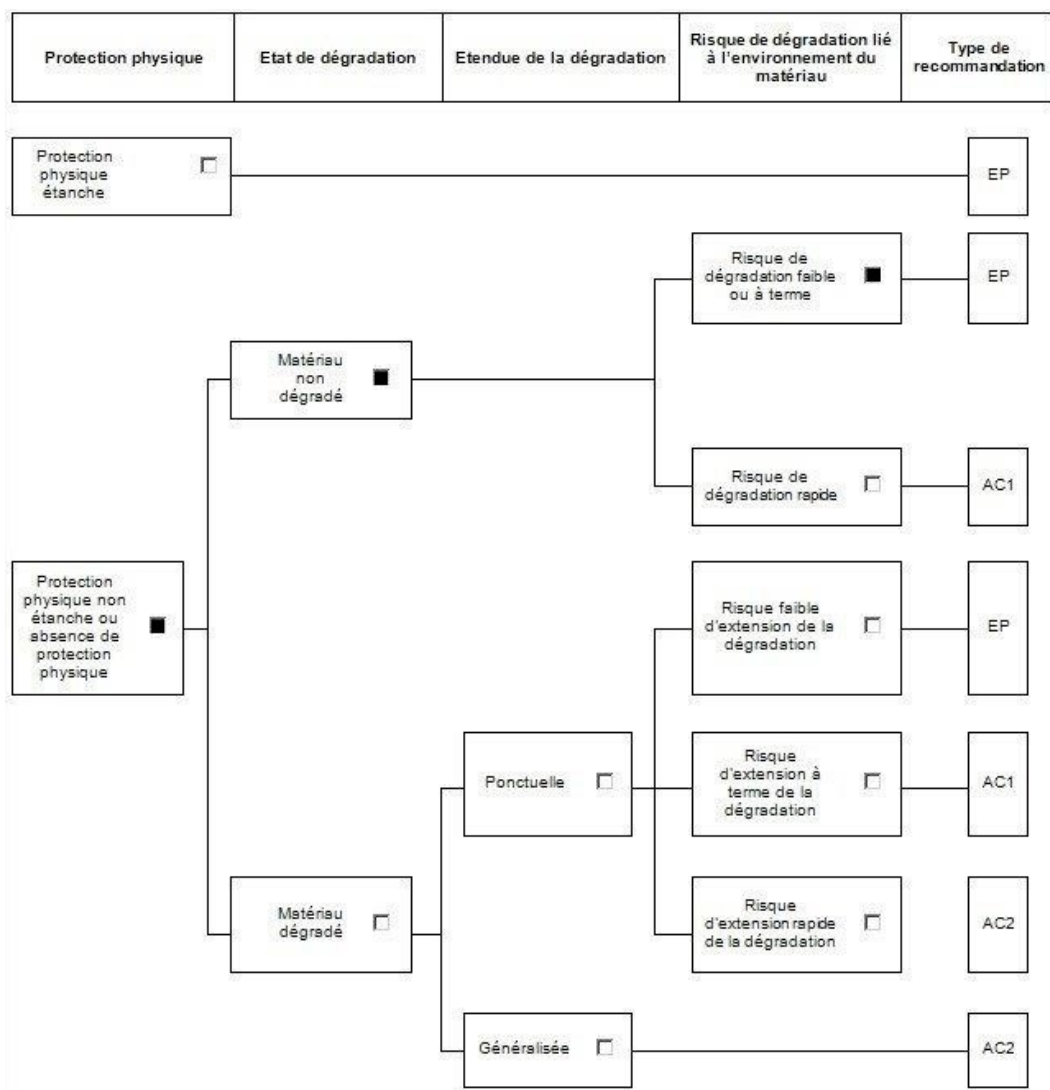

6.3 Attestation et certificat

Certificat :



BUREAU VERITAS
Certification

Certificat
Attribué à

Monsieur Bruno PRAPOTNICH

Bureau Veritas Certification certifie que les compétences de la personne mentionnée ci-dessus répondent aux exigences des arrêtés relatifs aux critères de certification de compétences ci-dessous pris en application des articles L271-6 et R 271.1 du Code la Construction et de l'Habitation et relatifs aux critères de compétence des personnes physiques réalisant des dossiers de diagnostics techniques tels que définis à l'article L271-4 du code précité.

DOMAINES TECHNIQUES

	Références des arrêtés	Date de Certification originale	Validité du certificat
Amiante	Arrêté du 21 novembre 2006 définissant les critères de certification des compétences des personnes physiques opérateurs de repérage et de diagnostic amiante dans les immeubles bâtis et les critères d'accréditation des organismes de certification	05/03/2013	04/03/2018
Termites metropole	Arrêté du 30 octobre 2006 modifié définissant les critères de certification des compétences des personnes physiques réalisant l'état relatif à la présence de termites dans le bâtiment et les critères d'accréditation des organismes de certification	05/03/2013	04/03/2018

La validité du certificat peut être vérifiée en se connectant sur le site : www.bureauveritas.fr/certification-diaq

Date : 05/03/2013
Numéro de certificat : 2589397

Jacques MATILLON
Directeur Général

P/0 [Signature]

BUREAU EN CHARGE : Bureau Veritas Certification France - 60, avenue du Général de Gaulle - 92046 Paris La Défense
BUREAU EMETTEUR : Bureau Veritas Certification France - 41, chemin des Peupliers - BP 58 - 95573 Cergy Pontoise Cedex



cofrac
CERTIFICATION DE PERSONNES
ACCREDITATION
N°4-0087
portée disponible sur www.cofrac.fr